

BENTRO



QUÉ HACEMOS?

PROVEEMOS OBRA LLAVE EN MANO
DONDE SE INTEGRAN
LAS SIGUIENTES TAREAS:

- INSTALACIONES INDUSTRIALES
- INSTALACIÓN DOMÓTICA
- INSTALACIÓN ELÉCTRICA MEDIA Y BAJA TENSIÓN
- INSTALACIÓN SANITARIA
- INSTALACIÓN CONTRA INCENDIO
- GASES MEDICINALES
- ENCLAVAMIENTO
- AUTOMATIZACIÓN
- CALDERAS
- JACKETING
- DEMOLICIÓN
- REVESTIMIENTOS
- AISLACIÓN HIDRÓFUGA
- AISLACIÓN TÉRMICA
- SANITARIOS
- CARPINTERÍA
- MARMOLERÍA
- PINTURA
- CABLEADO ESTRUCTURADO
- SEGURIDAD
- ILUMINACIÓN
- HORMIGÓN
- DURLOCK
- REVESTIMIENTOS
- MOBILIARIO



BENTRO S.A.

Bentro S.A. es una compañía que se dedica al ámbito de la construcción brindando servicios de Ingeniería, Suministro, Construcción, Operación y Gerenciamiento de proyectos a gran escala.

Desarrolla **instalaciones industriales, domótica, electricidad baja y media tensión, automatización, enclavamiento, calderas, gases medicinales, jacketing en instalaciones térmicas, termomecánica, demolición y hormigón**, entre otros, con personal e ingeniería propia.

Gracias a su amplia experiencia en el mercado, **Bentro S.A.** puede desarrollar proyectos de alta complejidad, cuidando el ambiente y el bienestar de las comunidades en las que opera.

BENTRO S.A.

QUIENES SOMOS?

Somos una empresa que busca la excelencia en el ámbito de la construcción. Nos apasiona encontrar la mejor resolución estética, material, espacial.

QUE HACEMOS?

Bentro sa es una empresa familiar que desde el año 2002 se dedica a la construcción. A lo largo de los años, hemos desarrollado un equipo que se especializa en resolver todo tipo de problemas en todos los ambientes posibles. Hemos trabajado tanto en la construcción privada como pública. En espacios públicos como particulares y los resultados siempre fueron los esperados y de la mejor calidad posible.

EN DONDE TRABAJAMOS?

Mayormente la empresa se enfocó en trabajar en Capital Federal, pero sin embargo, hemos trabajado en Punta del Este y en el Gran Buenos Aires.

QUE PARTES DE LAS OBRAS NOS OCUPAMOS?

Hoy en día buscamos la resolución en todos los aspectos de la obra. Como empresa creemos que con el trabajo en equipo se puede resolver desde la electricidad hasta los desagües pluviales de una obra.



MISIÓN

Somos un equipo de gente de trabajo, dedicado a brindar soluciones constructivas. Buscamos satisfacer las necesidades de nuestros clientes.

VISIÓN

Ser una empresa líder reconocida por su alto grado de profesionalismo, su comportamiento ético y su política de continuo mejoramiento de la calidad.

COMPROMISO CON LA SEGURIDAD

La filosofía de gestión de BENROM SA incorpora la excelencia de la seguridad y la salud en el trabajo como valor central. Compartimos con nuestros Clientes, Contratistas y Proveedores la visión de que podemos desarrollar nuestras operaciones con plena seguridad. Cuidamos la seguridad del cliente como la de nuestros trabajadores logrando un ambiente armonioso de trabajo. Creemos que con un ambiente favorable los resultados son aún mejores de lo esperado.

VALORES

- Creemos en el trabajo en equipo.
- Buscamos permanentemente superar nuestra performance.
- Creemos en el respeto por el individuo.
- Obramos con transparencia y rectitud en todos nuestros actos.
- Buscamos mantener relaciones a largo plazo.
- Trabajamos con vocación de servicio, cumpliendo con los requisitos de nuestros clientes.
- Creemos en la atención personalizada.
- Es nuestra constante inquietud encontrar la mejor solución a los problemas de nuestros clientes.



OBRAS

HOSPITALES

- HOSPITAL ALEMAN
- HOSPITAL GARRAHAM

CASAS Y DEPARTAMENTOS

- Obra en Edificio Vignoli
- Casa Barrio Parque 1
- Casa Barrio Parque 2
- Dpto Le Parc Alcorta
- Casa Barrio Parque 3
- Casa Punta Piedra (Uruguay)
- Dpto Barrio Parque calle Ocampo
- Casa/ estudio Palermo Viejo
- Dpto Recoleta
- Construcción de Duplex en Navarro
Provincia de Buenos Aires
- Construcción de viviendas, galpones y
Restauración de casco antiguo en un
Campo en Luján

OFICINAS

- Garage San Isidro
- Oficina WO

ESPACIOS PUBLICOS

Monumento de la Sociedad Rural
Argentina Plaza San Martín

OBRAS EN EL HOSPITAL GARRAHAM

El Hospital Garraham, es un edificio antiguo precisa de actualizaciones constantes para poder brindarle un buen servicio a la comunidad. Nosotros hemos realizado trabajos de altísima complejidad como salas de operaciones y salas de terapia intensiva. En ambos casos, hemos debido realizar un trabajo eléctrico de gran cuidado y de excelentísima calidad.



Hospital Garrahan - Nuevo edificio RESONADOR NUCLEAR MAGNÉTICO



OBRAS EN EL HOSPITAL ALEMAN

El Hospital Aleman, posee un edificio antiguo que se encuentra en constante remodelacion y ampliacion. Nosotros hemos realizado una gran seria y variada cantidad de obras. Estas son desde el comedor para todo el personal del hospital, la instalacion de un tomografo, refuerzo de la estructura del edificio, remodelacion y reestructuracion de laboratorios, remodelacion de pabellones de atencion a enfermos. Cada una de las siguientes obras preciso de un fuerte seguimiento de las normas de seguridad e higiene y tuvo su complejidad en cuanto a lo estrategico y en cuanto a lo funcional, estructural, electrico.



TOMOGRAFO HOSPITAL ALEMAN

En la siguiente obra, se tuvo que adaptar el espacio para la inserción del tomografo de alta tecnologia y su respectiva sala de maquinas. Lo complejo fue hacer el cableado electrico y la instalacion del tomografo.



SALA DE MÁQUINAS TOMÓGRAFO



Laboratorio



Centro de **FILTRADO ABSOLUTO**



Tablero principal CENTRO DE POTENCIA



Sala de Máquinas
Alimentadores de media tensión



Instalación
Generador eléctrico



MEDICINA NUCLEAR

Gases medicinales
Oxígeno



SALA TÉRMICA

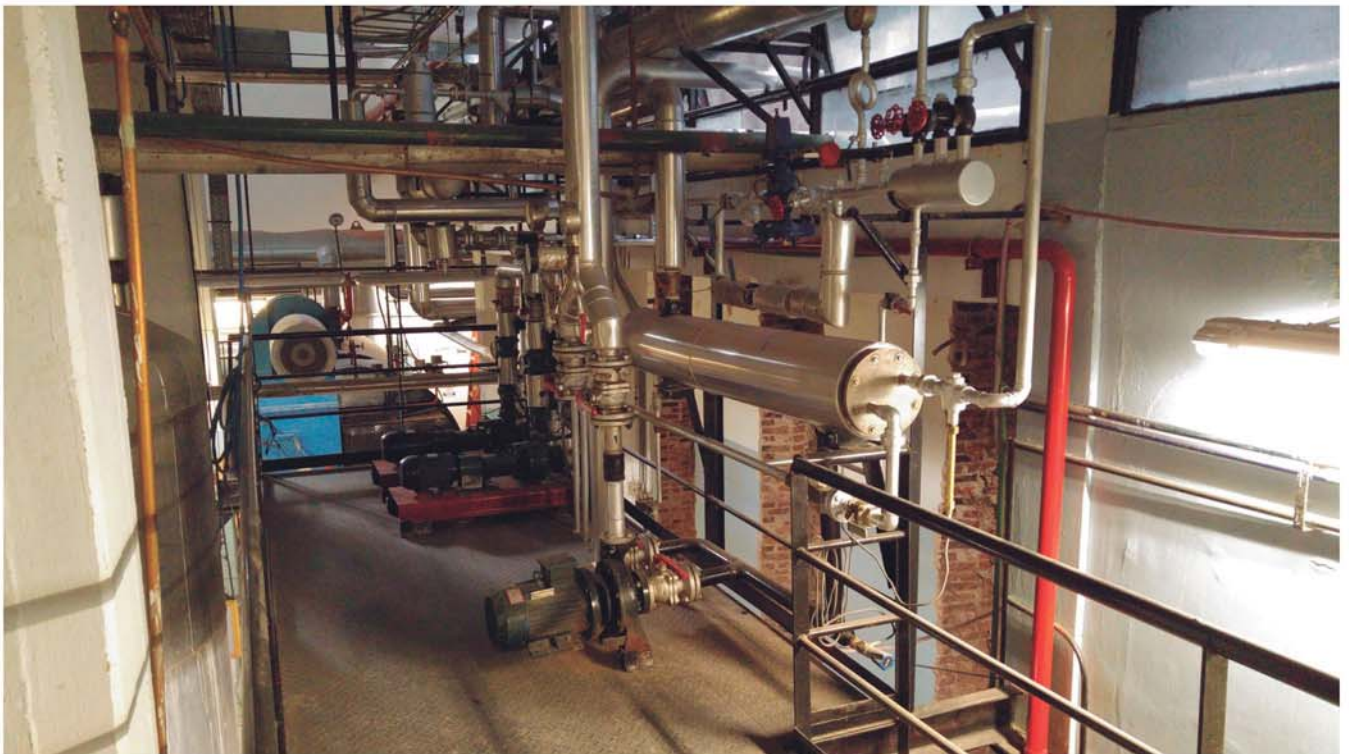

Instalación SISTEMAS DE ACONDICIONAMIENTO



Equipamiento en ACERO INOXIDABLE



CASA BARRIO PARQUE 1

La CASA 1 está implantada en Barrio Parque en la Ciudad de Buenos Aires. Es una casa de patrimonio histórica por lo que se tuvo que conservar la fachada y tamaño. Las modificaciones consistieron en arreglos de planta en cuanto a la distribución de los espacios, la domotización de la casa. La complejidad de esta obra se encontró en los espacios de difícil armado, como el baño del cuarto principal, la bodega, la oficina revestida en madera y detalles sofisticados como el toallero y rejillas de piso diseñadas especialmente.



CASA BARRIO PARQUE 2

La CASA está implantada en Barrio Parque, un barrio de patrimonio histórico en la Ciudad de Buenos Aires. La casa fue restaurada y al necesitar una ampliación se hizo un trabajo subterráneo de alta complejidad en el que la casa se mantuvo de pie. Este fue uno de los mayores desafíos de la casa. La casa no tenía garage y se cavó con sumo cuidado dejando la casa suspendida en el aire una superficie que permite hoy estacionar 6 autos. Se colocó un monta autos y plato giratorio.



MONUMENTO DE LA SOCIEDAD RURAL ARGENTINA

El MONUMENTO se encuentra implantado entre la calle Florida y Santa Fe. Fue una obra por encargo de la Sociedad Rural pero situada en un espacio público. La complejidad de esta obra radica en el desafío de la instalación de la misma en la vía pública. El diseño del artista y arquitecto Luis F. Bedit contemplaba la integración de la gente con la obra. A la fecha el objetivo se cumplió y la gente puede interactuar y utilizar la obra la cual se mantiene en óptimas condiciones.



CASA/ ESTUDIO PALERMO VIEJO

El local se encuentra implantado en el corazón de Palermo Viejo. Es un espacio de trabajo dedicado a la investigación y la búsqueda del diseño. Al ser una casa antigua hicimos un trabajo de reciclado y restauración, con algunas modificaciones priorizando los amplios espacios de trabajo y achicando los de usos secundarios. Los detalles fueron sutiles sin embargo están presentes en los encuentros de carpinterías y la instalación de artefactos de luz. A pedido de la cliente se realizó una lámpara en el que se unieron el trabajo estético entre el cliente y nosotros y las ganas de hacer.

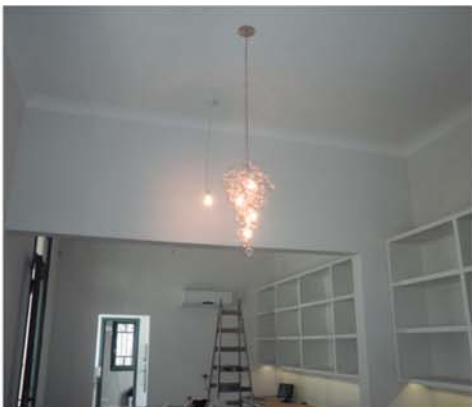

GARAGE SAN ISIDRO

El GARAGE se encuentra cerca del Jockey Club de San Isidro, a las afueras de la Ciudad de Buenos Aires. Se trata de un espacio para un coleccionista de autos antiguos con lo cual cada detalle fue pensado para el cuidado y restauración de autos antiguos así como también se creó un área de recreación para realizar reuniones de trabajo y placer cada espacio fue pensado para atender todas las necesidades.



OBRA EN EDIFIO VIGNOLI

El edificio se encuentra en la calle Castex. En la siguiente obra, se realizaron todo tipo de trabajos, desde la instalacion de equipos de aire acondicionado hasta la iluminacion. La cual, se trabajo con un especialista y se tuvo en cuenta a lo largo de todo el proceso. La implementacion de la tecnologia en la casa, tambien, fue de vital importancia. Se domotizo desde el control del aire, la regulacion de la luz natural y artificial, las camaras de seguridad para brindar un mayor confort a la hora de habitar.

